



Polizeirevier Salzwedel

Polizeimeldungen Polizeirevier Altmarkkreis Salzwedel

Berichtszeitraum 02.03. - 03.03.2026

Tägliche Verkehrs- und Kriminalitätslage "Festnahme nach Wohnungseinbruchdiebstahl" "Promille-Grenze deutlich überschritten" "Verkehrsunfall mit Personenschaden" "Zusammenstoß mit einem Baum" "Wildunfall" "Geschwindigkeitskontrolle"

Festnahme nach Wohnungseinbruchdiebstahl

Arendsee, Zießauer Weg, 02.03.2026, 20:58 Uhr

Ein 70-jähriger Mann stellte auf seinem Grundstück einen unbekanntem Mann fest, welcher sich dort widerrechtlich aufhielt. Als der 70-jährige Mann sein Haus betrat, stellte dieser das Fehlen diverser Gegenstände fest und alarmiert die Polizei. Anhand der Personenbeschreibung konnte der Tatverdächtige im Nahbereich der Tatörtlichkeit durch die Polizeibeamten ermittelt und vorläufig festgenommen werden. Auch das entwendete Diebesgut konnte bei dem Mann aufgefunden und dem Eigentümer übergeben werden. Ein Ermittlungsverfahren wegen Wohnungseinbruchdiebstahls wurde gegen den 46-jährigen eingeleitet. Nach Entscheidung der Staatsanwaltschaft wurde der Tatverdächtige aus den polizeilichen Maßnahmen entlassen.

Promille-Grenze deutlich überschritten

Kuhfelde, B 248, 02.03.2026, 16:22 Uhr

Durch einen Zeugenhinweis wurde der Polizei ein LKW mit stark auffälliger Fahrweise mitgeteilt, der die Bundesstraße 248 aus Richtung Brome in Richtung Kuhfelde befuhr. Die Polizeibeamten konnten den 58-jährigen stoppen und kontrollieren. Während der Verkehrskontrolle konnten die Beamten, ausgehend von dem LKW-Fahrer, Alkoholgeruch wahrnehmen. Ein freiwilliger durchgeführter Atemalkoholtest ergab einen Wert von 2,57 Promille. Im Anschluss aller polizeilichen Maßnahmen wurde gegen den Fahrzeugführer ein Strafverfahren eingeleitet sowie seine Fahrerlaubnis und Fahrerqualifikation beschlagnahmt.

Verkehrsunfall mit Personenschaden

Salzwedel, Schäferstegel, 02.03.2026, 15:41 Uhr

Ein 30-jähriger befuhr mit seinem Skoda die Straße Schäferstegel in Richtung der Bundesstraße 71 und beabsichtigte nach recht abzubiegen. Hierbei kam er beim Abbiegen zu weit nach links, sodass er mit dem aus Richtung Uelzen fahrenden Linienbus kollidierte, welcher nach links in den Schäferstegel abbiegen wollte. Durch den Zusammenstoß verletzte sich der Skoda-Fahrer leicht und wurde mit einem Rettungswagen ins Altmarkklinikum Salzwedel verbracht. Der 50-jährige Busfahrer und eine 19-jährige Mitfahrerin blieben unverletzt. An beiden Fahrzeugen entstand Sachschaden im mittleren vierstelligen Bereich.

Zusammenstoß mit einem Baum

Klötze, L 20, 02.03.2026, 16:08 Uhr

Eine 19-jährige VW-Fahrerin befuhr die Landstraße 20 aus Richtung Lockstedt in Richtung Klötze. Hinsichtlich der tiefstehenden Sonne kam die VW-Fahrerin nach rechts von der Fahrbahn ab und kollidierte mit einem Straßenbaum. Am PKW VW entstand ein Sachschaden im mittleren vierstelligen Bereich.

Wildunfall

Dessau-Kleinau, K 1077, 02.03.2026, 06:38 Uhr

Am Montagmorgen war ein 61-jähriger Mitsubishi-Fahrer auf der Kreisstraße 1077 unterwegs, als es zu einem Zusammenstoß mit einem Reh kam. Das Tier erlag noch am Unfallort seinen Verletzungen. Am PKW entstand ein Sachschaden im mittleren vierstelligen Bereich.

Geschwindigkeitskontrolle

Winterfeld, B 71, 02.03.2026, 07:58 - 12:29 Uhr

In Winterfeld wurde eine Geschwindigkeitskontrolle bei innerorts erlaubten 50 km/h durchgeführt. Dabei wurden 1383 PKWs und 259 LKWs kontrolliert. Insgesamt waren 16 Fahrzeuge zu schnell. Der schnellste Fahrer war mit 89 km/h unterwegs und muss mit einem Bußgeld rechnen.

(DK)

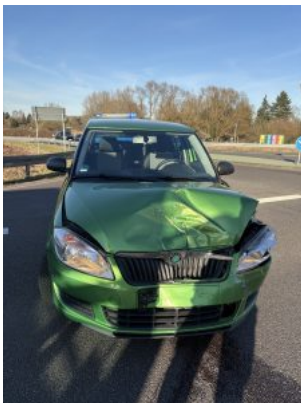

Impressum: Polizeiinspektion Stendal Polizeirevier Altmarkkreis Salzwedel Große Pagenbergstr. 10 29410 Salzwedel Tel: (03901) 848 191 Fax: (03901) 848 210 Mail: bpa.prev-saw@polizei.sachsen-anhalt.de